martes, 27 de noviembre de 2012

Nueva versión del programa de gestión contable SICAL

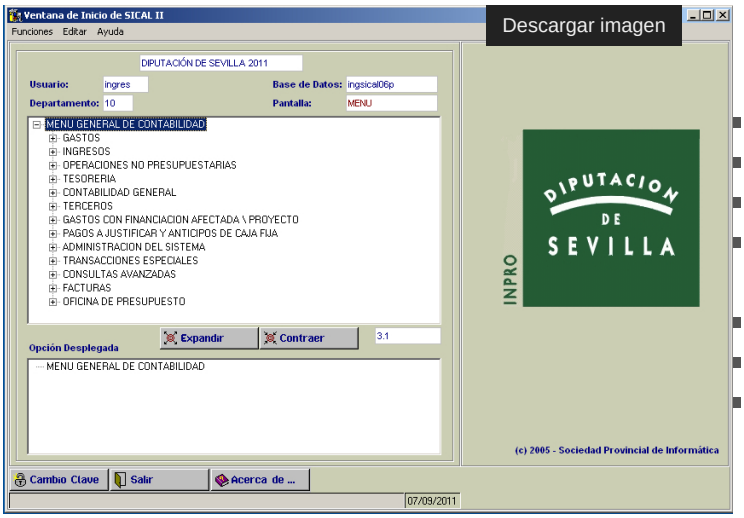

Se pone a disposición de los Ayuntamientos la nueva versión de SICAL 3.3 que incluye:

- Nuevos programas de: Ingresos:
- Modificación de Previsiones iniciales
- Operaciones de presupuesto corriente .
- Propuestas Mandamientos de pago por devolución de Ingresos G.f.a.s:
- Cesión de créditos entre g.f.a.s Informes:
- Listado de Ahorro Neto
- Listado de facturas pendientes de contabilizar Modelo 347 Nueva funcionalidad para sacar el modelo desde las facturas, además de las otras opciones existentes

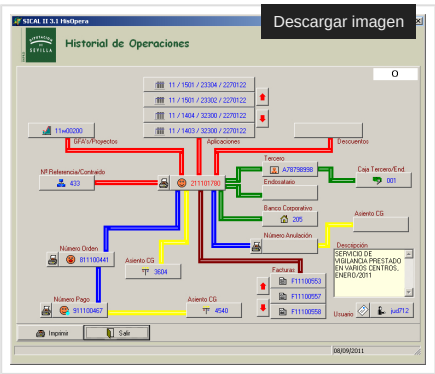

sical.pdf
[https://inpro.dipusevilla.es/export/sites/inpro/.galleries/DOCUMENTOS-Noticias/sical.pdf]
302.4 Formato: pdf